Bezirksduo wird Vizemeister

Tanzsport | Die Matzenerin Barbara Westermayer und der Auersthaler Klemens Hofer holten sich trotz Terminstress den Latein-Vizetitel.

Von Peter Sonnenberg

Nur ganz knapp den Titel verpasst haben Barbara Westermayer aus Matzen und Klemens Hofer (Auersthal) bei den NÖ Landesmeisterschaften in den lateinamerikanischen Tänzen in St. Pölten.

Dennoch ist der Vizemeistertitel aller Ehren wert, vor allem, wenn man den Stress der Beiden bedenkt: Bemerkenswert war, dass Westermayer/Hofer den Vormittag mit Darbietungen am Tag des Sports im Wiener Prater verbracht, dort dann auch noch einen Wiener-Walzer-Work-Shop veranstaltet hatten und nach einigen Autogrammminuten nahtlos nach St. Pölten aufgebrochen waren. „Aber es hat sich ausgezahlt", strahlte das dynamische Duo.

Mit Magdalena Trepa aus Großengersdorf und ihrem Partner Kacper Kopec aus Wien, die beide für den UTSS Gänserndorf starten, hat in der Klasse B noch ein weiteres Tanzpaar aus dem Bezirk Gänserndorf als Dritte einen Podiumsplatz ertanzt. Sie waren dabei von Anfang an ziemlich souverän, obwohl das Startfeld dicht war und aus 13 Paaren bestand.

Foto: Courtier

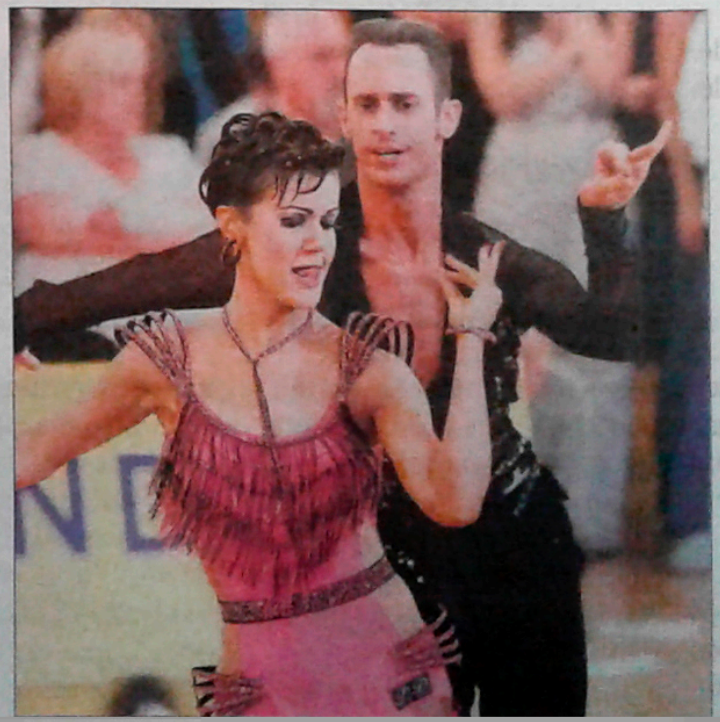

Foto: Courtier